

## FICHE DE POSTE DE DIRECTEUR ADJOINT

### CORPS DES DIRECTEURS D'ÉTABLISSEMENTS SANITAIRES, SOCIAUX ET MÉDICO-SOCIAUX

**Cotation de la part fonctions de la PFR :** classe normale : 2.4

Hors Classe : 2.5

multi-sites 0.2

## I - INFORMATIONS SUR L'ÉTABLISSEMENT

**Nom et raison sociale de l'établissement :** CHBV Centre Hospitalier du Beaujolais Vert

**Adresse complète :** 287 Rue de Thizy – 69470 COURS LA VILLE

**Adresse site internet :**

www.chbv69.fr

**Type d'établissement :**

Établissement pour adultes en situation de handicap ☐  
(À préciser ex : ESAT, MAS, FAM, etc.).....

Établissement pour enfants en situation de handicap ☐  
(À préciser ex : MAS, FAM, etc.).....

Foyer de l'enfance ☐  
(À préciser : autonome ☐ non autonome ☐)

Établissement à vocation sociale ☐  
(À préciser ex : CHRS, CADA etc.) .....

**Direction commune ou autres coopérations (indiquer les établissements liés par convention, et les projets de regroupement) :**

Le CHBV est un établissement sanitaire et médico-social autonome, labellisé hôpital de proximité, membre du GHT Rhône Nord Beaujolais Dombes

Cet établissement, né de la fusion de deux CH, est composé de 543 lits et places :

10 lits de médecine, 77 lits de SMR situés sur le site de THIZY ainsi que 28 lits d'EHPAD, des consultations spécialisées et externes.

30 lits d'USLD et 110 lits (108 HP et 2 HT) d'EHPAD sur le site de COURS LA VILLE (siège social), un SSIAD de 35 places.

120 lits d'EHPAD sur le site d'AMPLEPUIS (118 HP et 2 HT), un accueil de jour de 10 places.

110 lits d'EHPAD sur le site de BOURG DE THIZY (111 HP et 2 HT), un accueil de jour de 10 places.

Direction commune avec l'EHPAD de Cublize.

**Personnels présents au sein de l'établissement :**

Effectif global au 01/01/2025 : 366.55 ..... ETP

Dont :

- personnels administratifs et techniques 72.20 ..... ETP
  - personnels médicaux (tous statuts confondus) 6.5 ..... ETP
  - personnels soignants 280.35 ..... ETP
  - personnels sociaux et éducatifs 7.5 ..... ETP

(Joindre un organigramme succinct du personnel) :

Nombreuses fonctions mutualisées : achats, logistiques, RH, IDEH, CESF, qualitiennne, responsable



organigramme\_gener  
1.03.2025 - 16

**Organigramme Général du Centre Hospitalier du Beaujolais Vert**

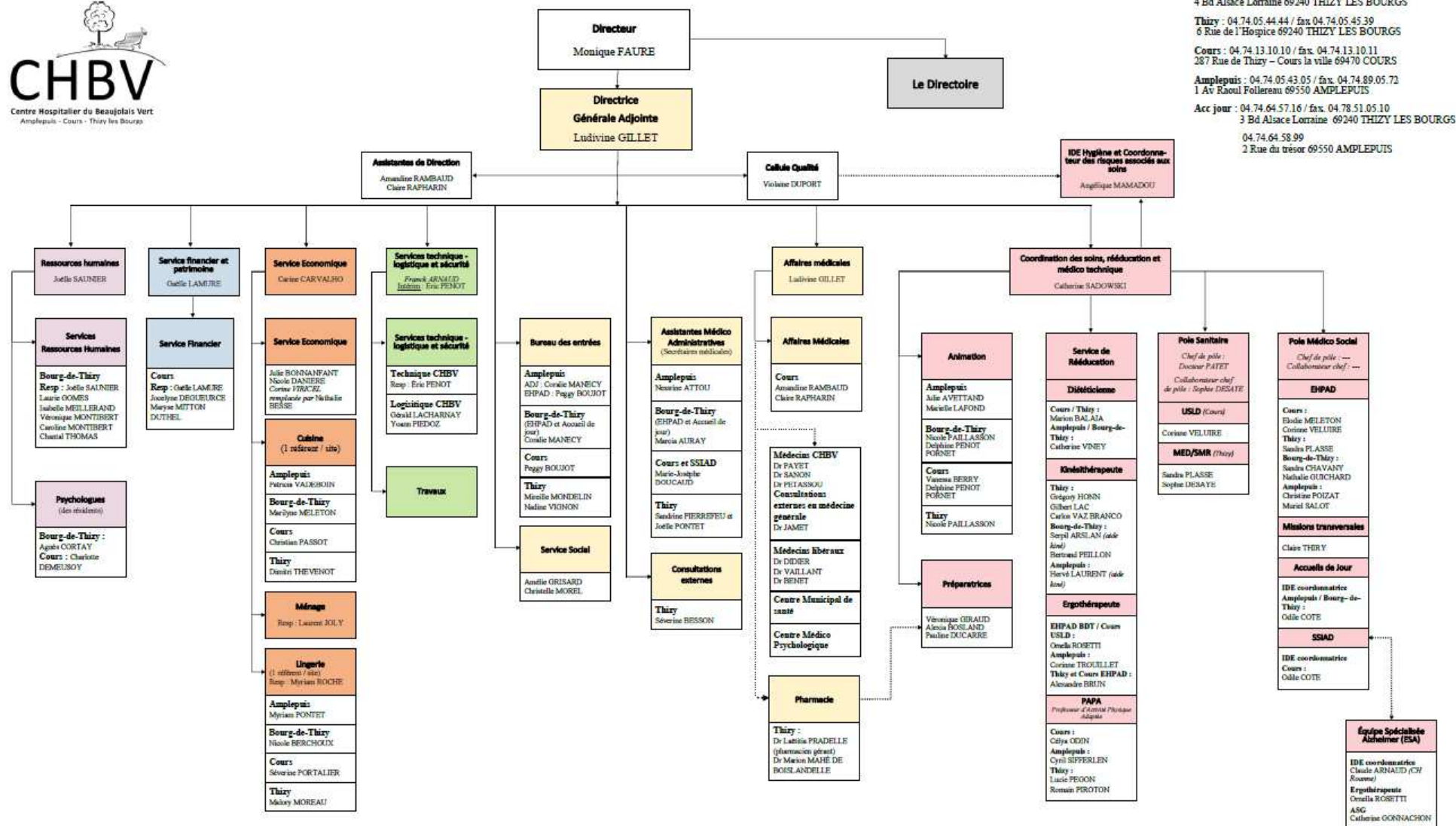

Bourg-de-Thizy : 04.74.64.57.00 / fax 04.74.64.30.21  
4 Bd Alsace Lorraine 69240 THIZY LES BOURGS

Thizy : 04.74.05.44.44 / fax 04.74.05.45.39  
6 Rue de l'Hospice 69240 THIZY LES BOURGS

Cours : 04.74.13.10.10 / fax 04.74.13.10.11  
287 Rue de Thizy - Cours la ville 69470 COURS

Amplepuis : 04.74.05.43.05 / fax 04.74.89.05.72  
1 Av Raoul Follereau 69550 AMPLEPUS

Acc jour : 04.74.64.57.16 / fax 04.78.51.05.10  
3 Bd Alsace Lorraine 69240 THIZY LES BOURGS

04.74.64.58.99  
2 Rue du trésor 69550 AMPLEPUS

**Instances délibératives**

Conseil de Surveillance : Président M. VERCHERE ; Vice président M. PONTET  
Directoire : Présidente Mme FAURE

**Instances consultatives**

Commission Médicale d'Établissement (CME) : Président Dr PAYET, Responsable du Système de Management de la Qualité de la prise en charge médicamenteuse (RSMQPCM)  
Comité Social d'Établissement (CSE) : Présidente Mme SAUNIER  
Commission des Soins Infirmiers, de Rééducation et Médico Techniques (CSIRMT) : Présidente Mme Catherine SADOWSKI  
Formation Spécialisée en matière de Santé, Sécurité et des Conditions de Travail (F3SCT) : Présidente Mme SAUNIER et secrétaire : Mme Karine DELORME

**Autres instances**

CLIN : Comité de Lutte Contre les Infections Nosocomiales (sous commission CME)  
CLAN : Comité de Liaison Alimentation Nutrition (sous commission CME)  
COMEDIMS : Commission du Médicament et des Dispositifs Médicaux Stériles (sous commission CME)  
Commission des fluides médicaux  
COGDR : Comité Qualité et Gestion des Risques  
CDU : Commission des Usagers : présidente : Carine CARVALHO (représentants des usagers titulaires : Christiane MONTIBERT et Michel LACHIZE + suppléante Annie ROCHE ; médiateur non médical titulaire : Peggy BOUJOT ; suppléante : Isabelle MELLERAND)  
CVS : Conseil de la Vie Sociale : Thizy / Bourg de Thizy : Joëlle SAUNIER ; Cours : Catherine SADOWSKI ; Amplepuis : Carine CARVALHO  
CTV : Cellule Identité Vigilances : Nadine VIGNON ; CEI : Cellule des Événements Indésirables : Violaine DUPOURT ; Délégation Activité Finances : Gaëlle LAMURE ; Commission Informatique : Ludvine GILLET ; Commission d'achats : Monique FAURE

## **II - PRÉSENTATION DU POSTE**

**Intitulé du poste et missions attachées à ce poste :** Directeur adjoint en charge du suivi de la construction d'un EHPAD site d'Amplepuis : le permis de construire de ce nouvel établissement est déposé, la gestion des futures étapes du projet tant au niveau technique que suivi des phases travaux et calendrier de l'opération, est incluse dans le périmètre de ce poste.

Du système d'information en lien avec le GHT, mise en convergence avec le SIH du GHT.

Suppléance du directeur général adjoint ou du directeur général en cas d'absence simultanée.

**Position dans l'organigramme de direction :** Sous hiérarchie directe du directeur général, en collaboration avec le directeur général adjoint en charge des affaires médicales et de la contractualisation : projet d'établissement, CPOM. Participation aux instances, conseil de surveillance, directoire, CME, comité qualité, au COPIL plan directeur immobilier médico-social, à la Délégation Finances Activités.

Invité(e) à toute autre instance ou commission selon ordre du jour.

**Expérience professionnelle appréciée :** Poste d'encadrement d'établissement sanitaire et/ou médico-social, connaissance du secteur sanitaire et médico-social.

**Connaissances particulières requises/prévues :** Schéma directeur d'information ; connaissance générale des logiciels métier ; procédure marché de travaux ; suivi chantier.

**Compétences professionnelles requises/prévues :** Management de projet.

**Autres informations pratiques concernant le poste** (ex : poste faisant actuellement l'objet d'un intérim, absence de logement de fonction, etc.) :

Poste gelé depuis la fusion d'établissement.

Contractualisation en cours.

CPOM à venir.

Certification sanitaire Septembre 2026.

Evaluation EHPAD Octobre/Novembre 2024 ; poursuite plan d'actions à mettre en œuvre.

Modalité astreintes :

Astreintes administratives organisées avec 7 personnes.

Astreintes techniques en support de l'astreinte administrative.

## **III - ORGANISATION DES ENTRETIENS DE RECRUTEMENT**

**Personne(s) à contacter** (nom, prénom, tél [ligne directe], portable, mail)  
Monique FAURE Directeur Général 07 76 94 63 35 [monique.faure@chbv69.fr](mailto:monique.faure@chbv69.fr)

**Renseignements relatifs aux modalités d'accès à l'établissement :**

*Joindre un plan de situation de l'établissement si disponible et coordonnées GPS si connues.*

Par la route : 80 km de Lyon par A89 ; 25km de Roanne.

Par le train : Accès par gare de Roanne (puis bus), ou gare d'Amplepuis.

Les 4 sites sont situés à environ 10 à 20 kms de distance les uns des autres.

